VALORLUX asbl
Ensemble, en route vers un monde durable

De Guide vum Sortéieren

Selektiv Kollekt vu Verpakungsoffäll aus den Haushalten

Wat gehéiert an d'blo Tut?

08/12 planK

Éditeur responsable : Ernest Boever - VALORLUX asbl - BP 26 - L-3205 Leudelange - Ligne infos : 37 00 06-20 - Fax : 37 11 37 - message@valorlux.lu - www.valorlux.lu

De Guide vum Sortéieren

Vermeiden ass besser eréi heelen…

D'Gestioun vun den Offäll ass eng Problematik, déi eis all eppes ugeet. All Joer produzéiere mir hei zu Lëtzebuerg 200.000 Tonnen Haushaltsoffall, vun deenen d'Emballagen eleng ronn 25% ausmaachen (dat heescht: 100 Kilo pro Awunner pro Joer).

D'Vermeidung ass di bescht Waff géint en oniwwersiichtleche Bierg un Haushaltsoffall a fir dass déi wierkt, fänkt et scho beim Konzept vun der Verpackung un an dem Verbraucher senger Astellung, wann hien akeeft.

D'Industrie verflicht sech via d'VALORLUX am Grand-Duché, eng global an nohalteg Léisung fir d'Verwäertung vun den Haushaltsverpackungsoffäll ze fannen, déi besonnesch d'Gewiicht vun den Emballagen erofsetze soll.

Allgemeng soll ee probéieren:

- iwwerflëssig Emballagen ze vermeiden;
- d'Verbreedung vun neie Verpackungen op ee Minimum ze reduzéieren;
- méi Emballagen ze gebrauchen, déi sech liicht asammelen, zortéieren a recycléiere loossen;
- d'Quantitéit u Matièren a Stoffer, déi a Verpackunge benotzt ginn, ze reduzéieren, andeems een d'Gewiicht vum Emballage verklengert;
- d'Emballagen, déi ee kann nofëllen, ze begënschtegen, wann hiren Ökobilan positiv ass;
- Verpackungen ze privilegiéieren, déi een e puermol ka gebrauchen (z.B. Akafstuten, mat deenen een e puermol kann akafen, aplaz Tute fir no engem Akaf ewech ze geheien);
- de Bierger dozou ze bréngen, säi Verpakungsoffall ze sortéieren, fir e korrekt kënnen ze recycléieren.

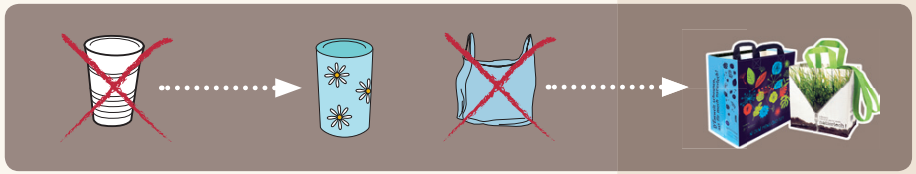

Emballage JO, awer ze vill NEE!

De Wee vun de PMG

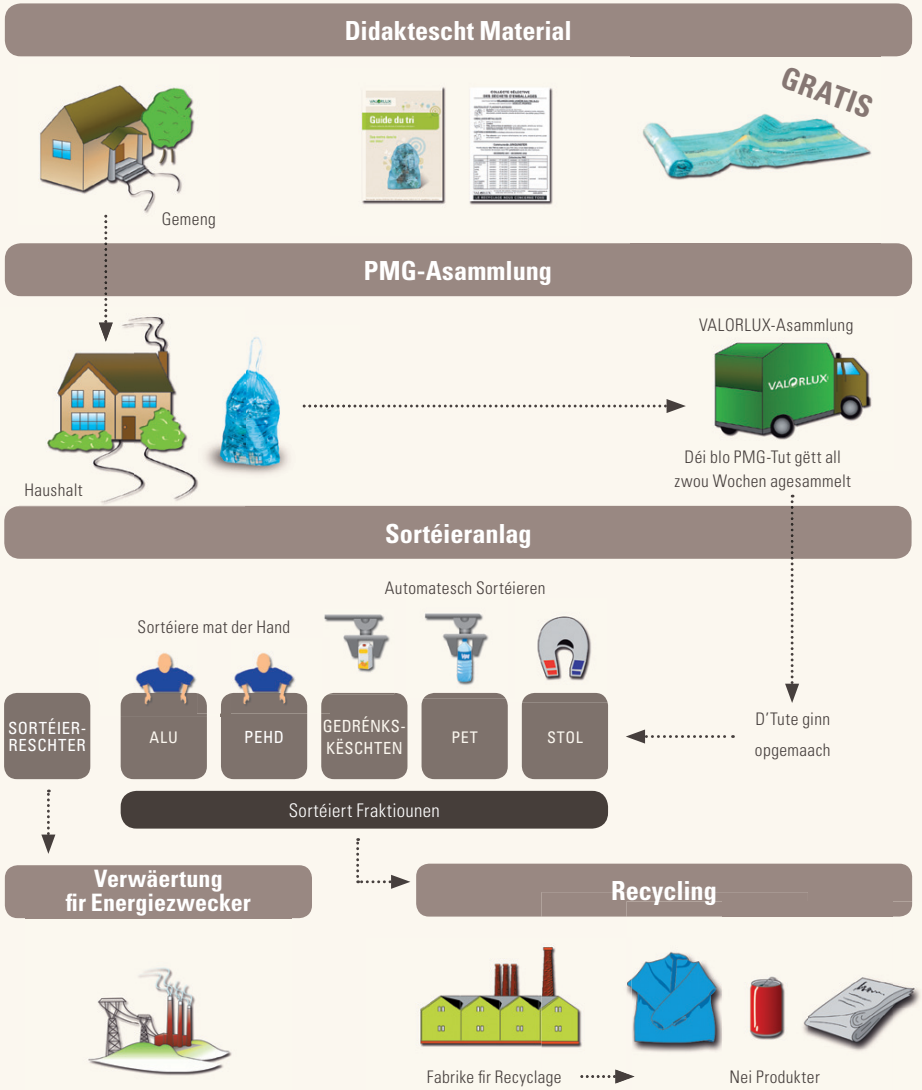

Tippen an Tricken

Stellt Är PMG-Tut mat Zäit eraus an esou dass een se gutt gesäit...

De Camion kënnt moies ganz fréi, duerfir stellt Är Tuten am beschte viru 6 Auer moies op den Trottoir.
Si mussen och gutt vum Camion aus ze gesi sinn.

D'Emballagen mussen eidel a propper sinn.

Hëlleft Ressourcë spueren!
Et brauch ee keng Litere Waasser ze gebrauchen:
e Rescht u Spullwaasser geet duer!

Dréckt d'Verpackungen esou gutt, ewéi et geet, zesummen.

Esou gewannt Dir Plaz an Ärer bloer Tut!

Stiecht d'Verpackungen net aneneen.

Soss si se nämlech vill méi schwéier ze sortéieren!

De „Grénge Punkt"

De Logo mam „Grénge Punkt" symboliséiert den Engagement vun der Firma fir de Recycling. Wann deen um Emballage drop ass, heescht dat, dass fir dës Verpackung e finanzielle Bäitrag un eng national Verwäertungsorganisatioun fir Emballagen (VALORLUX) bezuelt gouf.

De „Grénge Punkt" bedeit also net, dass d'Verpackung, op där e gedréckt ass, fir de Recycling zeréck geholl gëtt.

E „Grénge Punkt" op engem Emballage heescht och net, dass dës Verpackung an d'blo Tut dierf geheit ginn.

De Guide vum Sortéieren

Aner Offäll an hier Eliminatioun

Déi Mëttel, déi dem Bierger zur Verfügung stinn, hänke vun der Gemeng of, an der Dir wunnt.
Et ginn awer allgemeng Tendenzen.

De Recycling Park
(a verschiddene Containeren)

- Offäll aus dem Gaart
- verdréchent Blummen
- Elektro-Haushaltsapparater: Kaffismaschinn, Televisioun, Radio, Frigo, asw.
- Faïence a Parzeläin: Telleren, Tasen, asw.
- Keramik
- Spigelen
- al Kleeder
- Matratzen
- alt Metall
- Styropor® (Polystyrène)
- Offäll vum Bau
- al Miwwelen

SuperDrecksKëscht®
(fir Problemstoffer*)

Info-Tel: (+352) 488 216-1

- Biren
- Luuchten an Tuben
- Gasfläschen a Briqueten
- Tonerkartuschen an Tëntepatrounen
- Schuedstoffverpackungen
- Feierläscher
- gebrauchten Uelech a Fett aus der Kichen
- alen Uelech, Fett a Benzin
- Faarf a Lack
- Medikamenter, Sprëtzen, asw.
- Pestizidien an Düngemëttel
- Batterien an Akkuen
- Chemikalien
- asbesthaltech Produkter
- Quecksëlwerhaltech Produkter
- Botzmëttel
- Photochemikalien
- Léisungsmëttel
- CDen a Magnéitbänner

* Dës Lëscht ass net komplett

Wat gëtt aus Äre Verpackungen?

Plastiksfläschen a –Flaconen

27 PET-Fläschen

2 PET-Fläschen

Verpackungen aus Metall

215 Konservendousen

670 Gedrénksdousen

Gedrénkskartongen

100 Gedrénks-kartongen

De Guide vum Sortéieren

E rouden Autocollant op Ärer bloer Tut?

Wann Dir e rouden Autocollant op Ärer bloer PMG-Tut fannt... Keng Panik! Dee Problem ass séier geléist.

Loosst Är PMG-Tut w.e.g. net um Trottoir stoen. Huelt se eran an huelt de rouden Deel vun Ärem Autocollant erof.

Op dësem rouden Deel sinn déi Saachen drop, déi net an Ärer PMG-Tut dierfen dra sinn.

Huelt all déi Géigestänn aus der bloer PMG-Tut eraus, déi net dra gehéieren. Renseignementer iwwer d'Sortéiere vun de Verpackungen fannt Dir op dem gréngen Deel vum Autocollant, op der PMG-Tut selwer an am „Guide vum Sortéieren", deen Dir gratis bei Ärer Gemeng kënnt kréien.

Maacht d'PMG-Tut erëm zou a stellt se bei der nächster Asammlung erëm op den Trottoir.

Einfach!

De Guide vum Sortéieren

An d'blo Tut gehéieren

Gehéiert net an d'blo Tut

P — Plastiksfläschen a –Flaconen

M — Metallverpackungen

G — Gedrénkskartongen

P M G